

# 図解部品表

## シンガウチェーンソー

### SVK346D

#### 目次

第 1 図	シリンダー、クランクケース部	1
第 2 図	マフラー部	2
第 3 図	エアクリナー部	3
第 4 図	リコイルスターター、電装品部	5
第 5 図	ハンドル部	6
第 6 図	クラッチ、クラッチガード部	7
第 7 図	キャブレター部	9
第 8 図	ラベル類	11
第 9 図	工具、チェンバー部	12

#### 図解部品表の見方

- この図解部品表は、イラスト図、部品表を掲載しております。
- ご注文の際には、イラスト図の見出し番号を調べ、部品表の部品番号、部品名を明記の上、ご注文下さい。
- 使用個数欄には機種名とその機種一台当りの使用個数が記載されております。
- この図解部品表には、いくつかの記号を使用しております。各記号の意味は下記の通りです。

V	使用個数の欄にV表示のものは調整用シムですので、必要に応じて選択して下さい。
-	部品番号の前に付きます。この部品が前機種と異なる部品であることを示します。
・	部品名の前に付きます。この部品が Asy の部品の構成に含まれていることを示します。
?	部品名に付きます。ワッシャー類の穴径やシリンダー類の径をあらわします。
M ? x ?	ネジ類などの部品名に付きます。順にネジ径、首下の長さを示します。
W	ネジ類などの部品名に付きます。ネジにワッシャーが付いていることを示します
S	ネジ類などの部品名に付きます。ネジにスプリングワッシャーが付いていることを示します
WS	ネジ類などの部品名に付きます。ネジにスプリングワッシャーとワッシャーが付いていることを示します
PW	ネジ類などの部品名に付きます。ネジに平ワッシャーが付いていることを示します

仕様と価格は予告なく変更することがあります。

## 第1図 シリンダー、クランクケース部

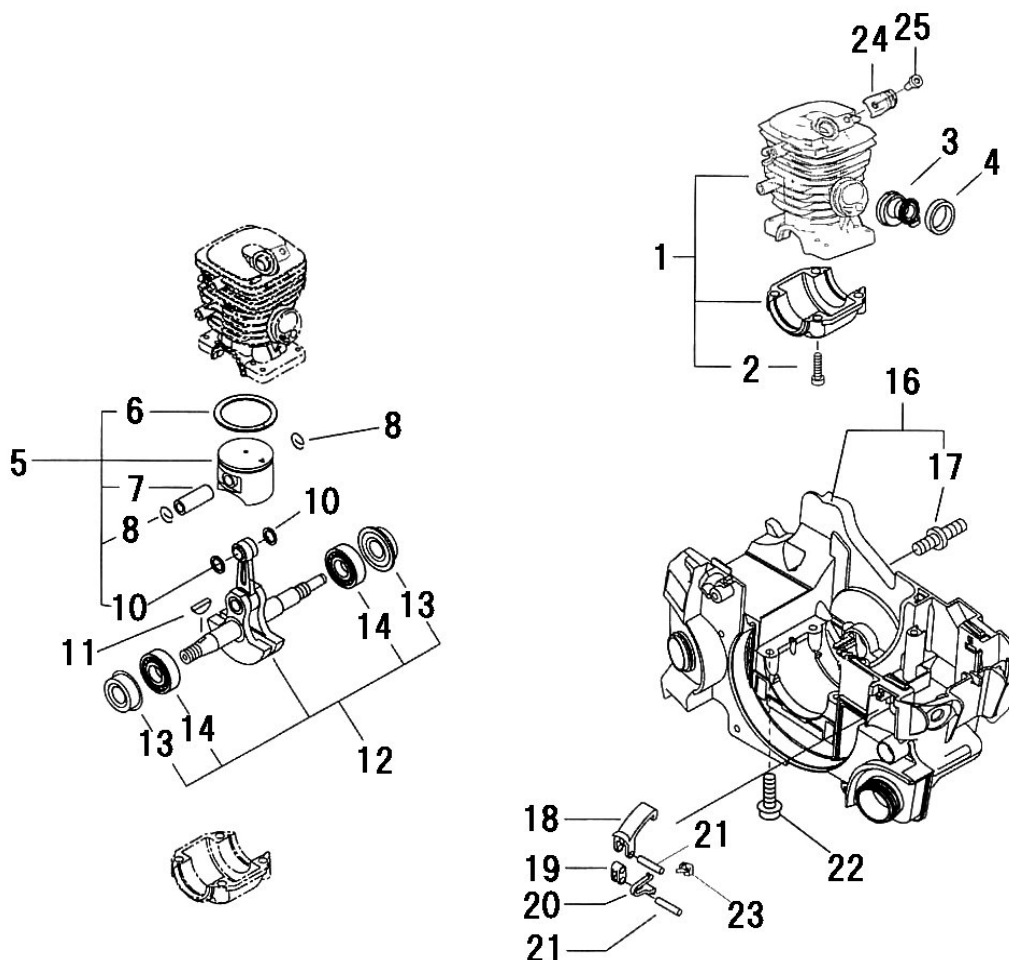

表示 番号	部品番号 (コード番号)	部 品 名	個数	備 考
1	843132	クランクケースキット	1	
2	843160	・スクリュー トルクス5	4	
3	843096	吸気管	1	
4	843098	吸気管カンザ	1	
5	843129	ピストンキット	1	
6	843092	・ピストンリング	1	
7	842811	・ピストンピン	1	
8	842007	・サークリップ	2	
10	843081	・ピストンピンカラー	2	
11	842813	キー	1	
12	843130	クランクシャフトAsy	1	
13	842897	・オイルシール	2	
14	842829	・ボールベアリング 6201C3	2	
16	843131	エンジンカバー	1	
17	842119	・スタッド ボルト	2	
18	843122	カバーラッチ	2	
19	843124	ヒンジ	2	
20	843147	クリップ	2	
21	843149	ヒンジピン 4	4	
22	843158	スクリュー トルクス	4	
23	843123	ストッパー	2	
24	843141	防振スプリングホルダー	1	
25	843157	スクリュー トルクス5	1	



第3図 エアクリーナー部

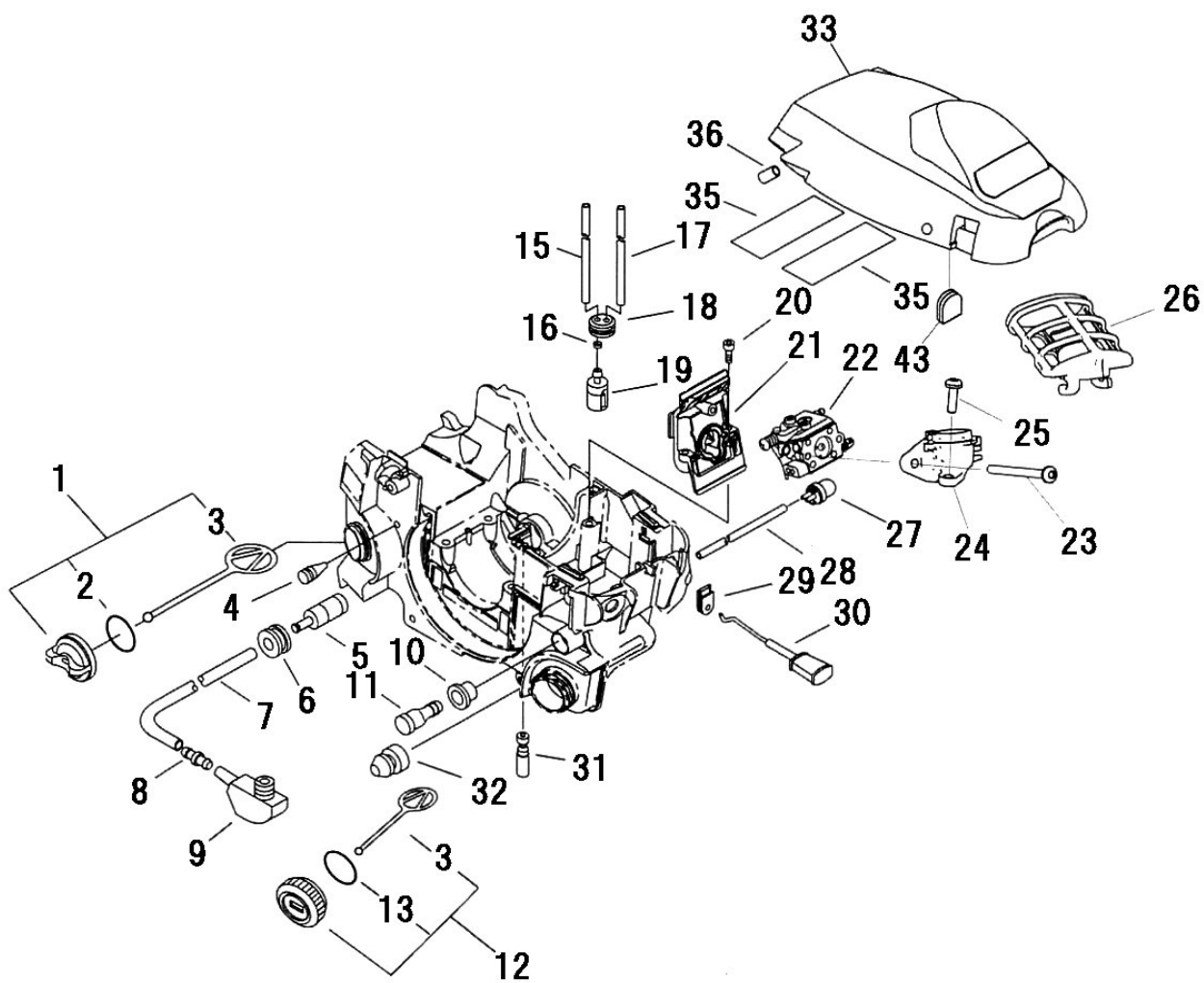



## 第4図 リコイルスターター、電装品部

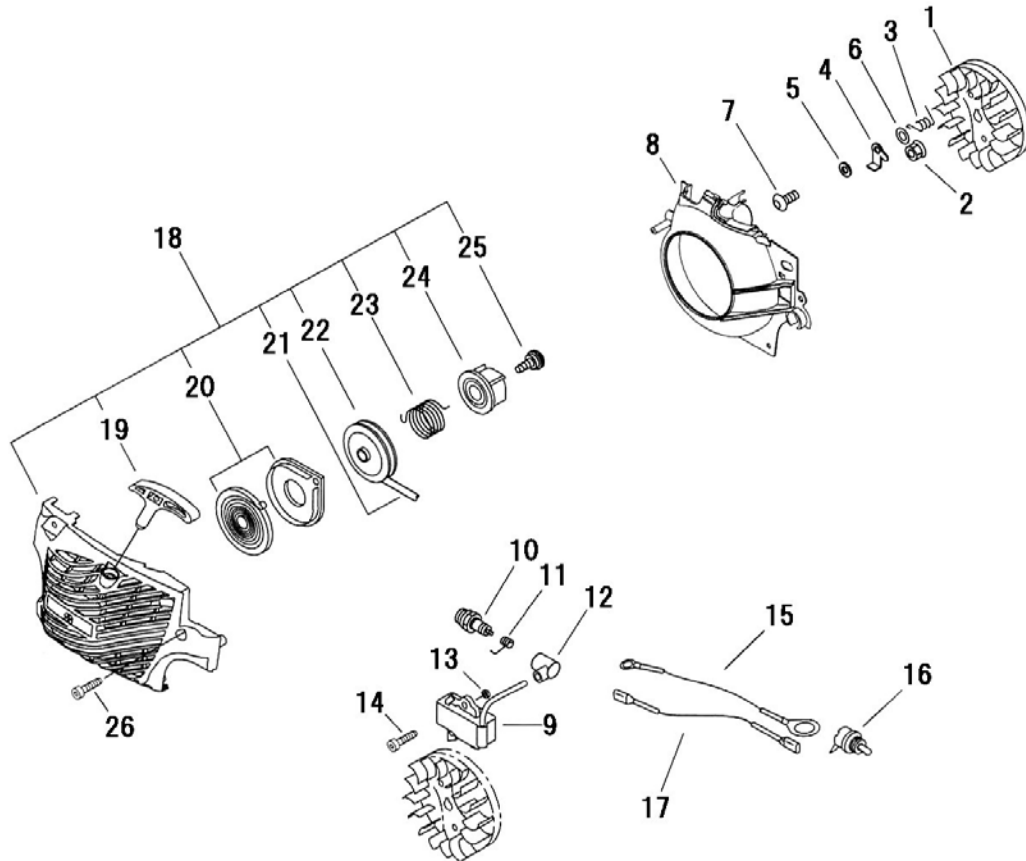

表示 番号	部品番号 (コード番号)	部 品 名	個数	備 考
1	843105	フライホイール	1	
2	842199	ナットフランジ M8	1	
3	842584	スプリング-キドーツメ	2	
4	842243	キドーツメ	2	
5	842585	特殊ワッシャー 5.5× 8×2.1T	2	
6	842200	ワッシャー 5 (5.5×12×0.8)	2	
7	842877	スクリュー 六角M5×14	2	
8	843094	ドローカバー	1	
9	843106	点火コイル	1	
10	780052	スパークプラグ NGK BPM-8Y	1	
11	843107	ターミナル	1	
12	843108	プラグキャップ	1	
13	842044	スペーサー	2	
14	843159	スクリュー トルクス 5	2	
15	843145	リードワイヤ-アース	1	
16	843109	ディップスイッチ	1	
17	843146	リードワイヤ	1	
18	843090	アシストスターターAsy	1	
19	842873	・スターターハンドル	1	
20	842112	・渦巻きバネケースAsy	1	
21	842874	・スターターロープ	1	
22	842241	・スタータープーリー	1	
23	842886	・ダンパースプリング	1	
24	842242	・ポールキャッチャ	1	
25	842217	・セットスクリュー	1	
26	843155	スクリュー トルクス 5	3	

第5図 ハンドル部

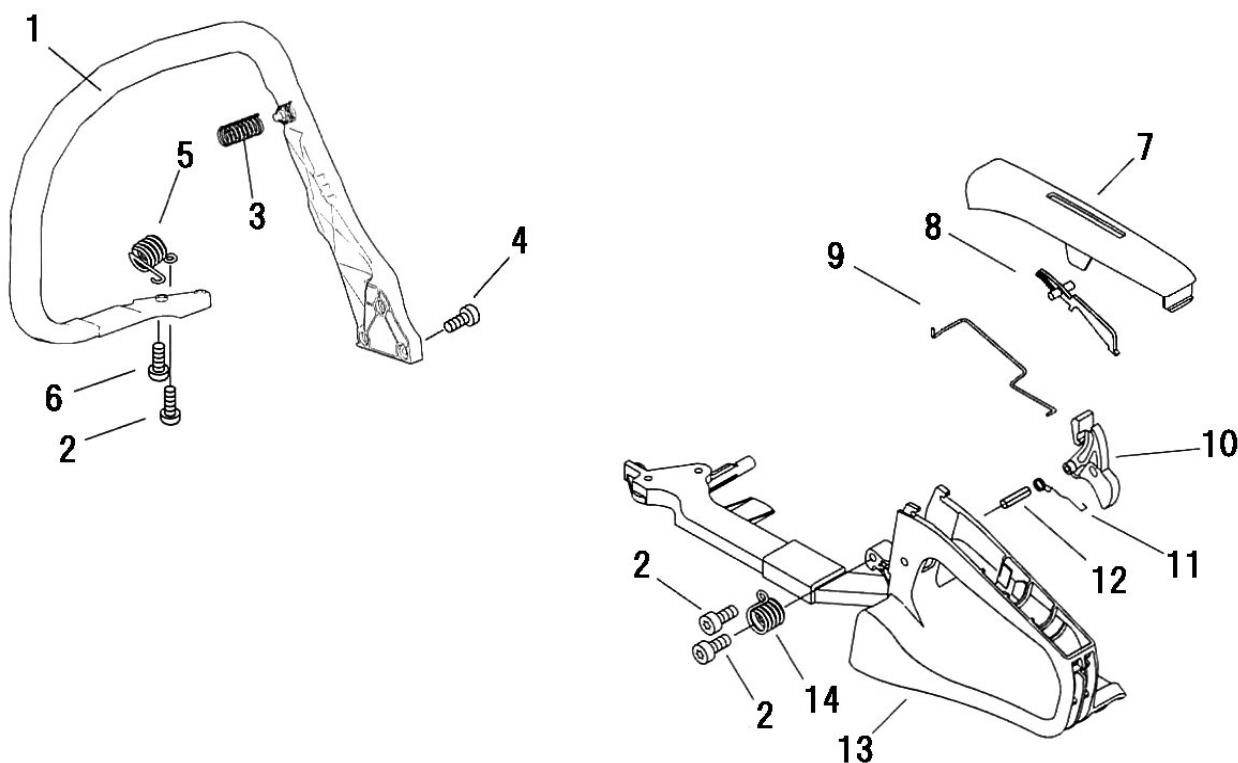

表示 番号	部品番号 (コード番号)	部 品 名	個数	備 考
1	843118	前方ハンドル	1	
2	843154	スクリュー タッピントルクス 5	3	
3	843139	防振スプリング	1	
4	843155	スクリュー トルクス 5	3	
5	843138	防振スプリング	1	
6	843154	スクリュー タッピントルクス 5	2	
7	843120	ハンドルグリップ	1	
8	842253	セイフティーレバー	1	
9	843121	スロットルロッド	1	
10	842643	スロットルレバー	1	
11	842968	スプリング-スロットルレバー	1	
12	842224	スプリングピン	1	
13	843119	リアハンドルAsy	1	
14	843140	防振スプリング	1	

第6図 クラッチ・クラッチガード部

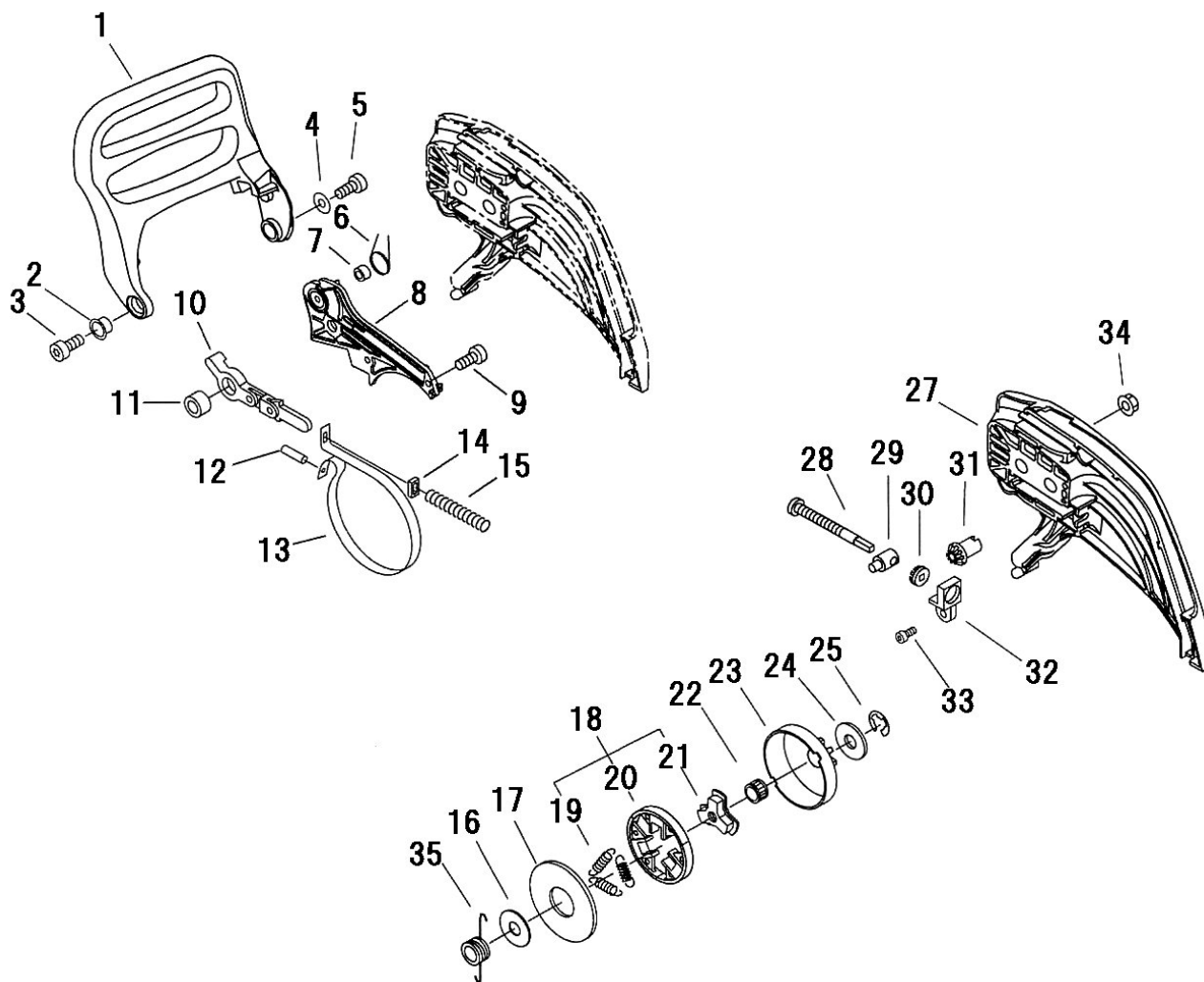





第7図 キャブレター部

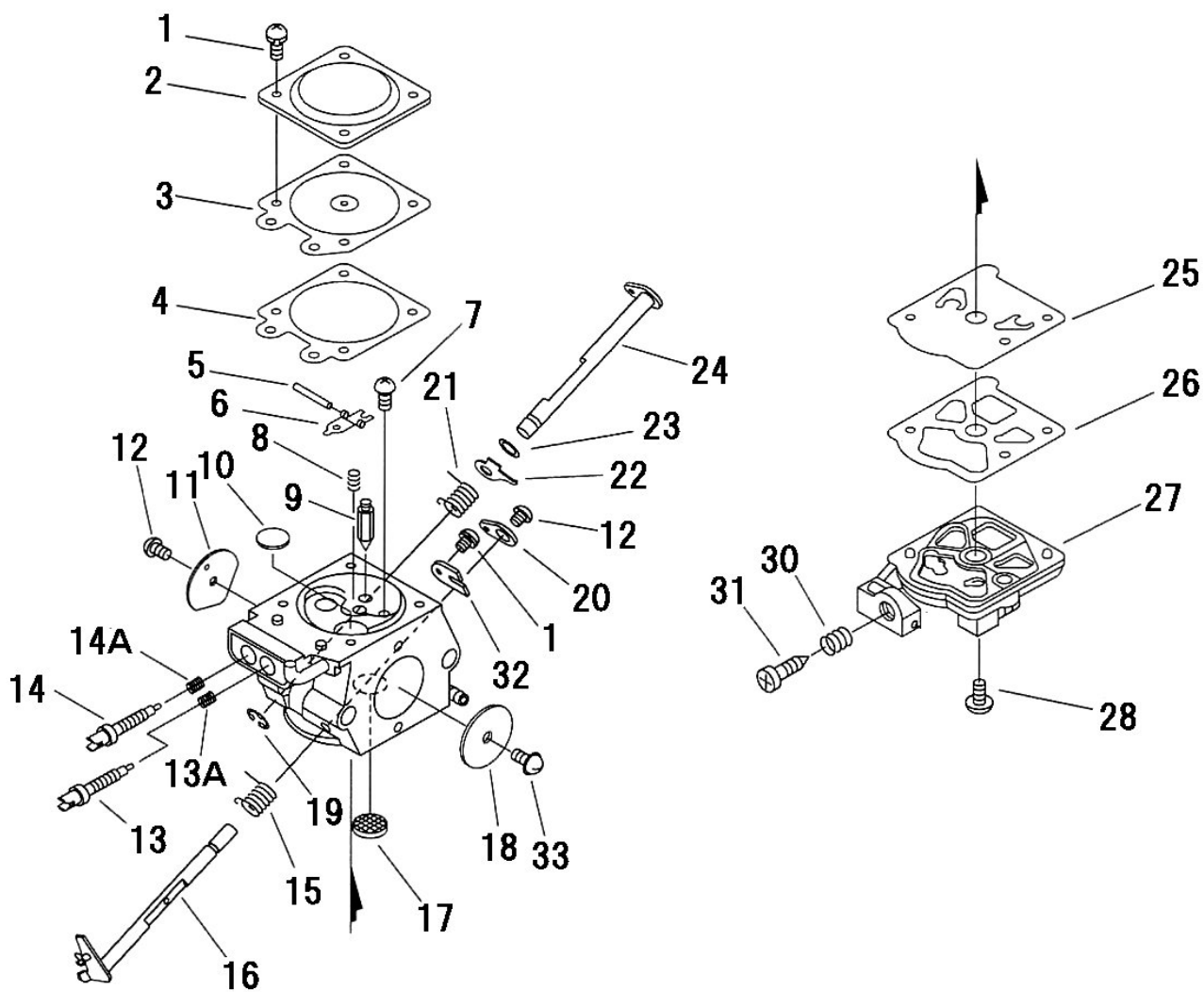



第8図 ラベル類

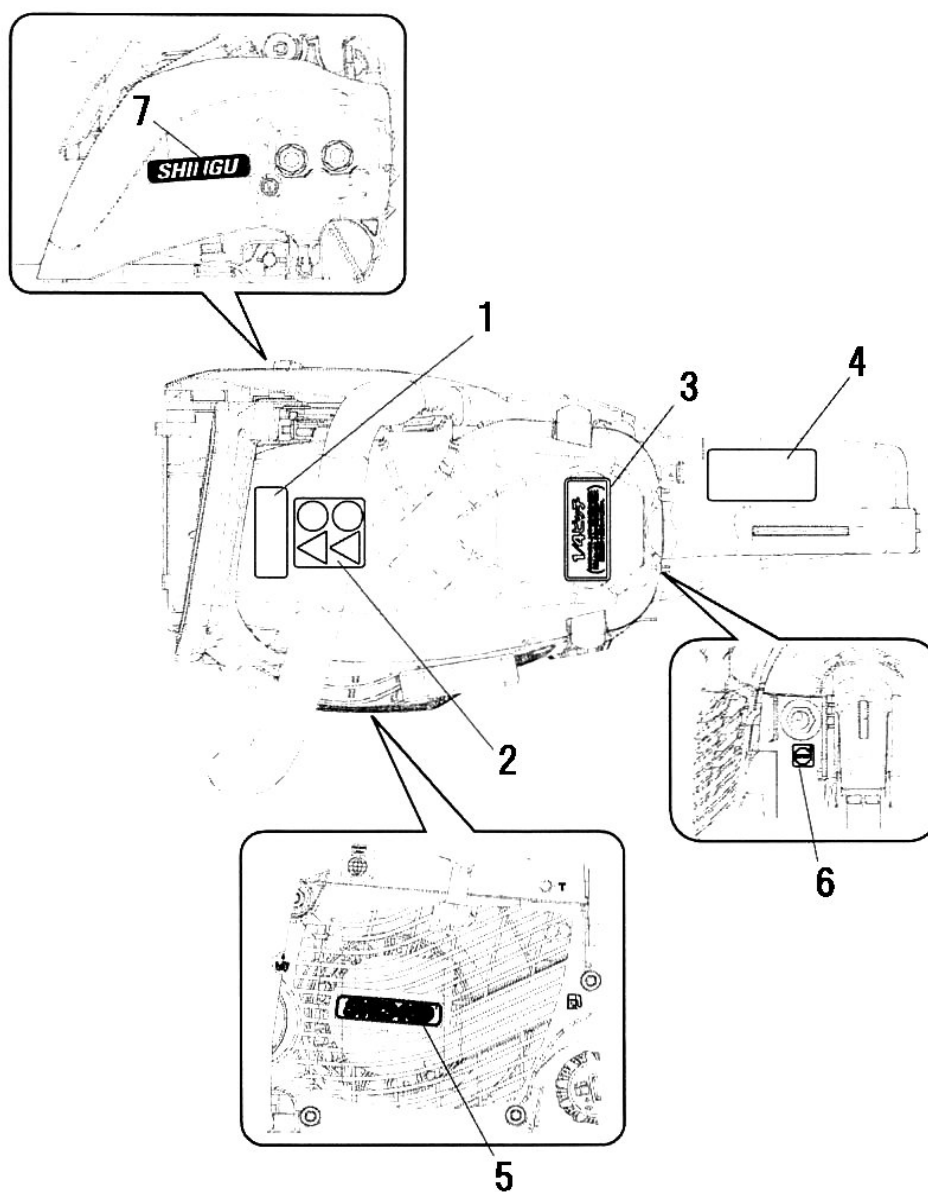

表示 番号	部品番号 (コード番号)	部 品 名	個数	備 考
1	842351	注意ラベル：チェンブレーキ	1	
2	842219	警告ラベル	1	
3	843163	始動暖気ラベル	1	
4	842218	注意ラベル	1	
5	843161	リコイルラベル	1	
6	843088	ON-OFFラベル	1	
7	843162	ガードラベル	1	

## 第9図 工具、チェンバー部

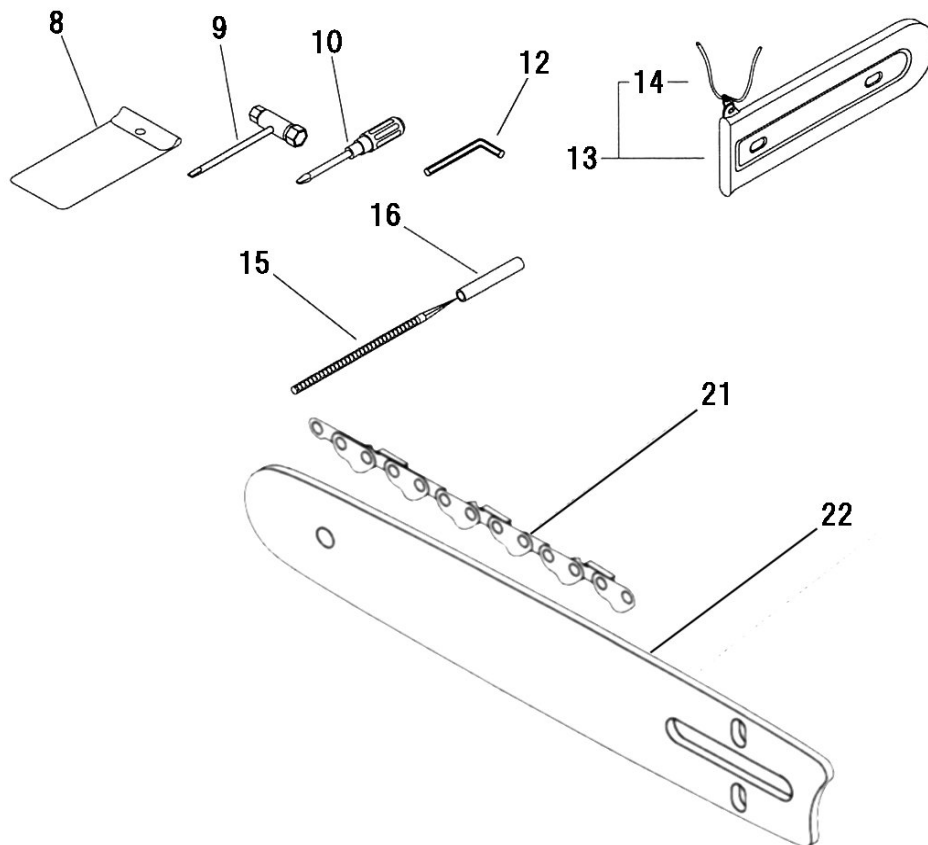

表示 番号	部品番号 (コード番号)	部品名	個数	備考
8	811001	工具袋	1	
9	811003A	13×19スクレンチ-	1	
10	842061	ラジオドライバー	1	
12	843164	スクレンチ トルクス	1	
13	842870	チェンカバー(ロープ付)	1	
14	842002	・ロープ	1	
15	808800	丸やすり5/32(4.0)	1	
16	039987	ヤスリ柄	1	
21	807074S	KYガイドバー	1	
22	806414	ソーチェン 25AP-76E(1/4')	1	







# 株式会社 新宮商行

本社	〒047-0032	北海道小樽市稲穂 2-1-1	0134(24)1311(代)
機械本部	〒270-2231	千葉県松戸市稔台 6-7-5	047(361)4701(代)
北海道営業所	〒047-0032	北海道小樽市稲穂 2-1-1	0134(24)1313(代)
東北営業所	〒020-0891	岩手県紫波郡矢巾町流通センター南 3-10-14	019(637)2651(代)
郡山出張所	〒963-0547	福島県郡山市喜久田町卸 1-37-1	024(959)6212(代)
東京営業所	〒270-2231	千葉県松戸市稔台 6-7-5	047(361)6831(代)
名古屋営業所	〒465-0025	名古屋市名東区上社 5-203	052(702)2929(代)
大阪営業所	〒564-0062	大阪府吹田市垂水町 3-33-29	06(6380)0381(代)
高知出張所	〒781-5102	高知市大津甲 515-1	088(878)5400(代)
福岡営業所	〒812-0897	福岡市博多区半道橋 1-2-1	092(473)1501(代)